

BALANCE

Oczyszczanie i zbilansowanie skóry tłustej

Oczyszcza pory, zapewnia równowagę skóry tłustej, poprawia jej strukturę, a także wygładza i nadaje skórze blask.



Składniki aktywne



WĘGIEL BAMBUSOWY

Pochodzi z kawałków bambusa zbieranych po co najmniej pięciu latach i spalanych w specjalnych piecach w temperaturach od 800 do 1200°C. Ma silne działanie detoksykacyjne skóry. Zapewnia oczyszczanie skóry z toksyn, zanieczyszczeń i innych szkodliwych substancji, pozostawiając ją zdrowszą i piękniejszą. Ponieważ węgiel bambusowy wchłania oleje, jest doskonałym składnikiem do pielęgnacji skóry tłustej i skłonnej do trądziku, zapewnia wzmocnienie i odświeżenie skóry.

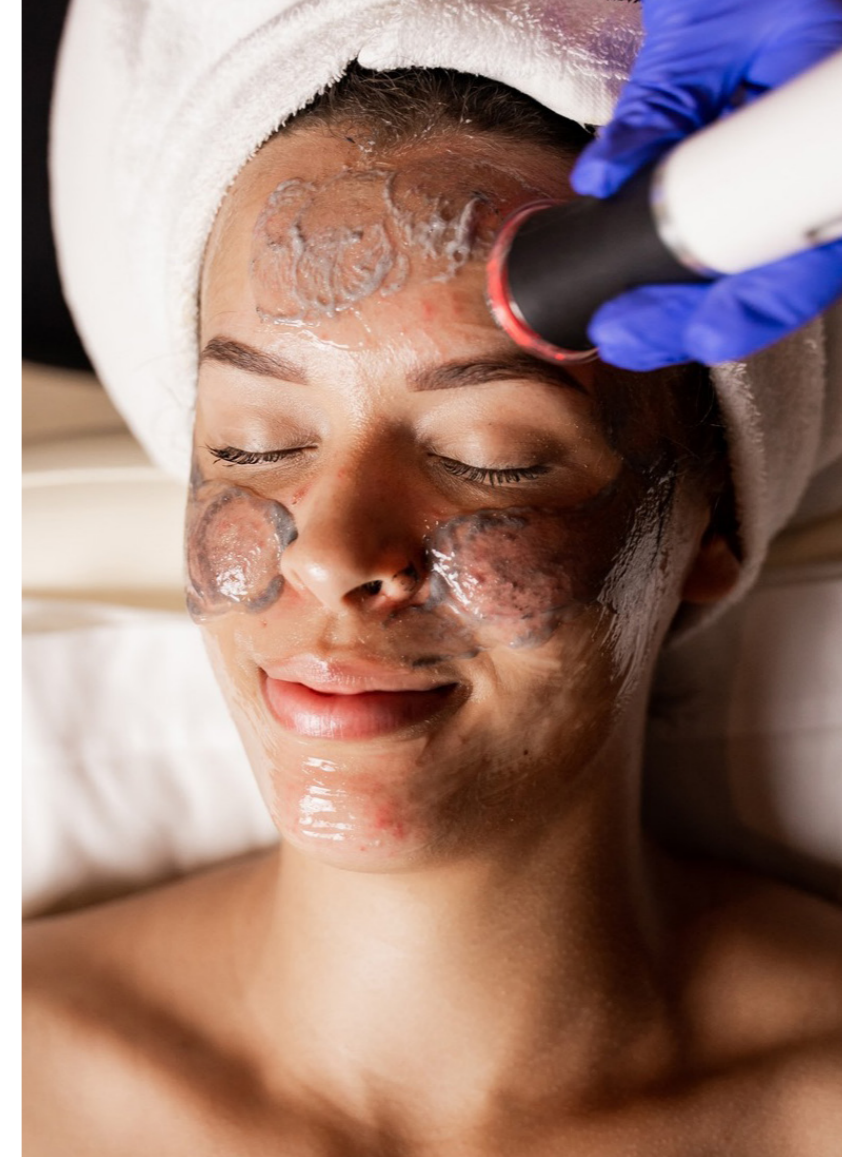

CAMU CAMU

Składnik bogaty w antyoksydacyjną witaminę C (najwyższe stężenie witaminy C z rośliny), niacynę (witamina B3), żelazo, ryboflawinę (witamina B2). Poprawia metabolizm skóry, wzmacnia oczyszczanie skóry i jej regenerację.



KWAS MIGDAŁOWY

Nowa generacja Alpha hydroksykwasu – wykazuje najlepsze działanie dla skóry o skłonnościach trądzikowych. Przyspiesza cykl odnowy i regeneracji skóry poprzez rozpuszczenie drobnych wiązań utrzymujących martwe komórki skóry na powierzchni. Zapewnia delikatne złuszczenie, pomaga usunąć martwy naskórek powodując, że skóra staje się rozświetlona i pozbawiona drobnych zmarszczek.